

فرم اطلاعات خدمت/زیرخدمت جهت ارائه روی پایگاه اطلاع رسانی دستگاه

| | | | | |
|--|---|-------------------------------------|------------------------|--|
| عنوان خدمت : صدور دفترچه شکارچیان | | شناسه خدمت 14041129114 | | |
| نوع خدمت <input type="checkbox"/> خدمت به شهروندان (G2C) <input checked="" type="checkbox"/> خدمت به کسب و کار (G2B) | | خدمت به دیگر دستگاه های دولتی (G2G) | | |
| شرح خدمت: نظارت بر صدور دفترچه شکارچیان | | | | |
| مدارک مورد نیاز: [تکمیل گردد] | | | | |
| جزئیات خدمت | متوسط مدت زمان ارایه خدمت: | :: [تکمیل گردد] | | |
| | ساعات ارائه خدمت: | (ساعات مراجعه متقاضی) | | |
| | تعداد بار مراجعه حضوری | :: [تکمیل گردد] | | |
| | هزینه ارایه خدمت (ولا) به خدمت گیرندگان | مبلغ (مبالغ) | شماره حساب (های) بانکی | |
| | | | [تکمیل گردد] | |
| | | دستورالعمل متفاوت است | | |
| . . . | | | | |
| نحوه دسترسی به خدمت | <input checked="" type="checkbox"/> اینترنتی (پیوند صفحه ارائه خدمت بصورت نماد کاربر را هدایت کند) https://www.iranemp.ir | | | |
| | <input type="checkbox"/> پست الکترونیک: (آدرس پست الکترونیک خدمت جهت پاسخگویی یا ارتباط با متقاضی) | | | |
| | <input type="checkbox"/> تلفن گویا یا مرکز تماس: (در صورت وجود ارائه شماره مرکز تماس یا تلفن گویا با کلیک روی نماد نمایش داده شود) | | | |
| | <input type="checkbox"/> تلفن همراه (پیوند دریافت برنامه کاربرد) (ارائه خدمت روی تلفن همراه) | | | |
| | <input type="checkbox"/> پیام کوتاه (شماره سامانه پیامکی ارائه خدمت در صورت وجود با کلیک روی نماد نمایش داده شود) | | | |
| | <input type="checkbox"/> دفاتر ارائه خدمت یا دفاتر پیشخوان خدمات (لیست بازشونده یا پیوند آدرس دفاتر ارائه خدمت یا دفاتر پیشخوان ارائه خدمت) | | | |

نمودار مراحل دریافت خدمت/زیرخدمت (از دید متقاضی خدمت)

تکمیل گردد

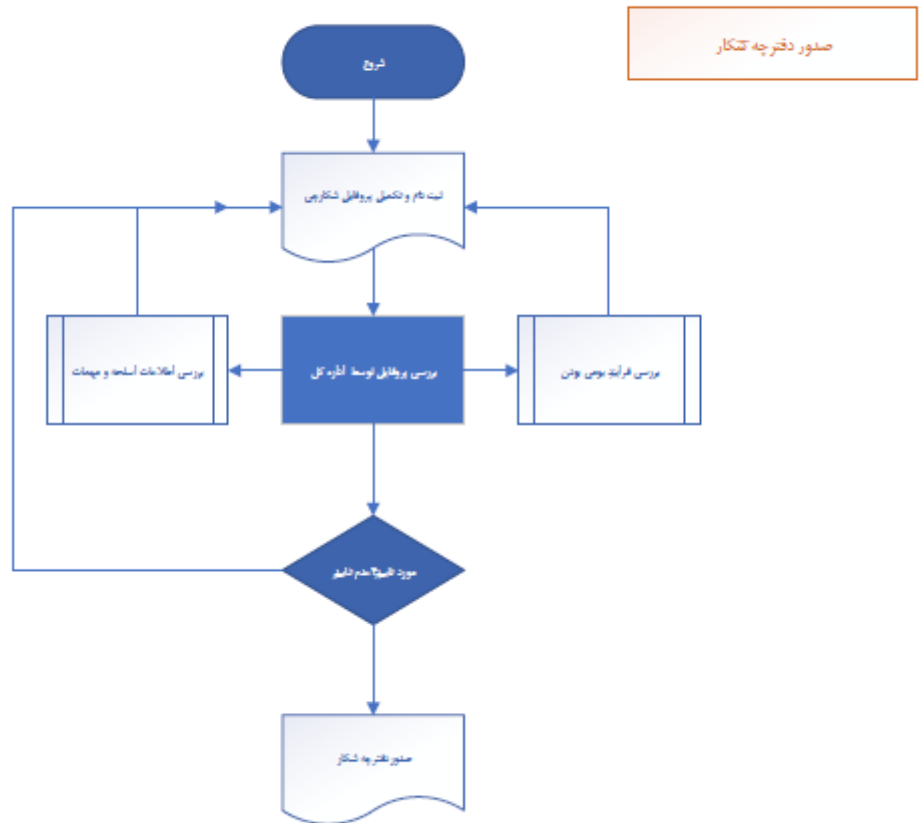

جدول شماره 1